

2022-2학기 일반대학원 신(편)입생 학생증 발급 안내

교무학생처
교무학생지원팀

1. 신청대상
2. 학생증 유형 및 주요 기능
3. 학생증 선택 가이드
4. 신청기간 및 유의사항
5. 일반형 학생증 신청
6. 신한 체크카드형 학생증 신청
7. 국민 체크카드형 학생증 신청
8. 동국PASS앱
9. 분실신고 및 재발급 안내

학생 구분별 학생증 유형과 신청 방법

구분	학생증 유형	신청방법
학부(내국인)	체크카드형(신한,국민) 中 선택 1	개별 신청
일반대학원(내국인)	일반형, 체크카드형(신한,국민) 中 선택 1	개별 신청
학부 및 일반대학원(외국인)	일반형	행정부서 일괄신청
해외 교류대학	일반형	행정부서 일괄신청
특수, 전문대학원	일반형	학사운영실 일괄신청
미래융합교육원 학점은행제	일반형	행정팀 일괄신청
시간제학과 등록	일반형	개별신청

※ 학부 및 일반대학원(내국인) 학생과 시간제학과 등록 학생만 개별 신청

이외 학생은 소속 행정부서 및 학사운영실에서 일괄신청 예정_소속 행정부서나 학사운영실에 문의 바람

※ 외국인학생, 특수·전문대학원 학생, 미래융합교육원 학점은행제 학생의 경우에는 일반형 학생증만 발급 가능
(체크카드형 학생증 발급불가)

학생증 유형 및 주요 기능

일반형

신한 체크카드형

국민 체크카드형

기능	일반형	신한 체크카드형	국민 체크카드형
도서관 출입	○	○	○
체크카드	X	○	○
교통카드	티머니(선불) 탑재	티머니(선불) 탑재 후불 교통카드 선택가능	후불 교통카드 선택가능

※ 일반형 학생증과 신한 체크카드형 학생증의 실물디자인은 동일하지만,
체크카드 기능 유무의 차이가 있습니다. (일반형으로 발급 후 추후 신한은행 계좌 연동 가능)

도서관 이용

- 도서관 출입
- 도서자료 대출 및 반납
- 열람실 좌석 배정

교통카드

- 선불 교통카드 기능(티머니)
- 후불 교통카드 기능

※학생증 유형별 상이

체크카드 (카드사별 상이)

- 은행 입출금
- 국내 신용카드 가맹점 사용 가능 등

※카드사별 혜택은 카드사에 문의

교내 서비스 이용

- 증명서 발급
- 우산 대여
- 휴대폰 충전
- 팩스 및 스캔 사용
- 강의실 대관 서비스

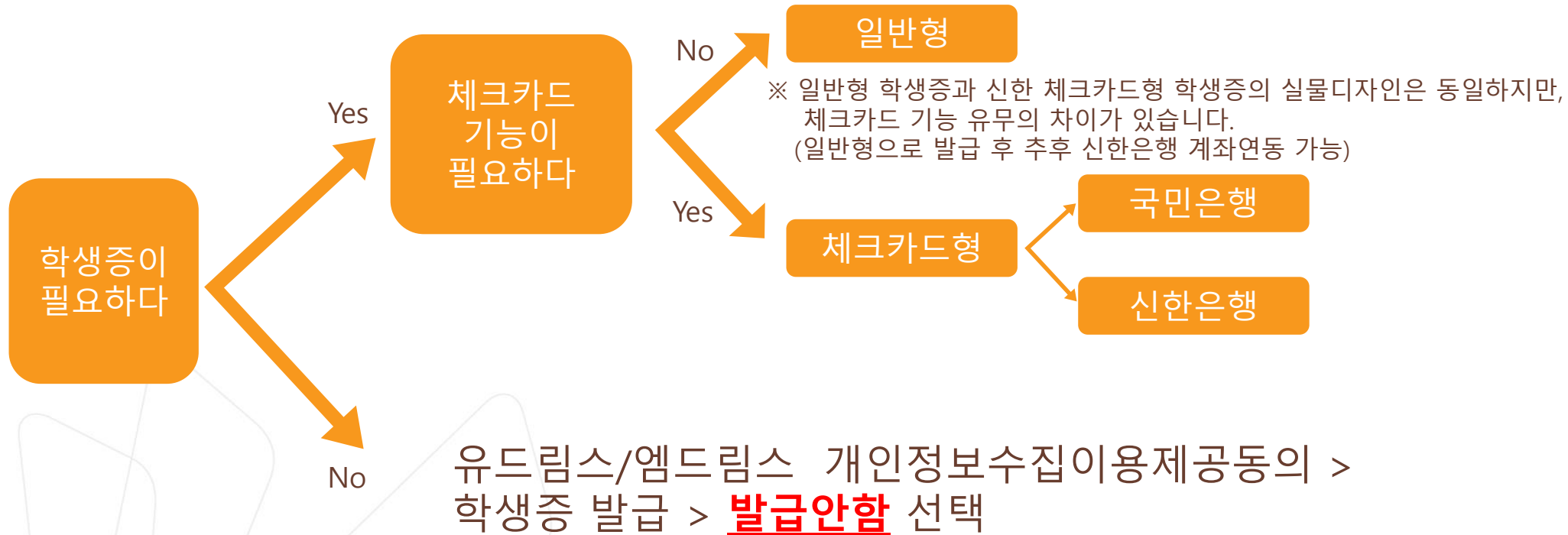

신청기간

1. 안내 대상 : 2022-2학기 일반대학원 신(편)입생
2. 신청기간 : 2022.08.11.(목) ~ 2022.09.08.(목)
3. 수령일 : 2022.09.29.(목)

※ 체크카드형(국민, 신한)은 일반형 학생증 수령일과 상관없이 2022.09.01.(목) 이후 수령 가능. 자세한 사항은 은행에 문의 바람.

4. 수령처 : <일반형> 단과대학 학사운영실

<신한 체크카드형> 신한은행 동국대점

<국민 체크카드형> 국민은행 동국대학교(점)

유의사항

1) 유드림스/엠드림스 사진 미등록시 학생증 발급 불가

※ 학생증 사진 변경을 희망하는 경우, 반드시 사진을 변경 후 신청

(학생증 신청 후 사진 변경 시, 변경 전 유드림스/엠드림스 등록 사진으로 발급)

2) 학생증 신청기간(2022.08.11-2022.09.08) 학생증 신청 선택 번복 불가

(일반형<->은행형, 국민은행<->신한은행 신청 선택 번복 불가)

예시) 일반형 학생증 8월 11일 최초 신청-> 은행형 체크카드 학생증 8월 20일 재신청 불가

3) 코로나19의 지속된 확산으로 인해 모바일 신청 권장(지점 방문 신청 자제)

4) 학생증이 불필요한 경우 유드림스/엠드림스 개인정보이용동의에서 '**발급안함**'

선택 가능

일반형 학생증

신청방법(일반형)

1. 엠드림스 로그인

대학원학사 → 교과수업 → 수강신청관리 → 개인정보수집이용제공동의 → 학생증발급

신청방법(일반형)

2. 학생증 카드종류 : 일반형 선택 후 동의

학생증 카드종류	일반형(체크카드미포함)	<ol style="list-style-type: none"> 1. 제공받는 자 : 신한은행 / 국민은행 (체크카드 선택시, 수집 동의 필요) 2. 제공받는 자의 이용목적 : 학생증 제작 3. 제공하는 항목 : 사진, 성명, 학번, 학과 4. 제공받는 자의 보유희망강의신청 : 24학점까지 가능처리목적 달성시까지 5. 동의를 거부할 수 있으며 동의 거부 시 은행계좌와 연계된 학생증 제작이 불가능함을 알려드립니다 <p>※ 일반대학원만 해당. 타 전문/특수대학원생은 비동의</p>
학생증발급	<ol style="list-style-type: none"> 1. 이용목적 : 학생증발급 2. 수집항목 : 사진, 성명, 학번, 학과 3. 이용 및 보유기관 : 처리목적 달성시까지 4. 일반대학원만 해당. 타 전문/특수대학원생은 비동의 	
개인정보 수집 동의	<input checked="" type="radio"/> 동의 <input type="radio"/> 비동의	개인정보 수집 동의 <input type="radio"/> 동의 <input checked="" type="radio"/> 비동의
고유식별번호 (주민등록번호) 이용 고지	개인정보보호법 제24조의2 제1항제1호에 따라 정보주체의 동의 없이 개인정보를 수집-이용합니다. 개인정보 처리사유 : 금융 거래자 실명 확인 수집 이용 근거 : 금융실명거래 및 비밀보장에 관한법률 3조 : 금융거래를 위한 실명 확인	

3. 확인 버튼

학생증 카드종류	일반형(체크카드미포함)	<ol style="list-style-type: none"> 1. 제공받는 자 : 신한은행 / 국민은행 (체크카드 선택시, 수집 동의 필요) 2. 제공받는 자의 이용목적 : 학생증 제작 3. 제공하는 항목 : 사진, 성명, 학번, 학과 4. 제공받는 자의 보유희망강의신청 : 24학점까지 가능처리목적 달성시까지 5. 동의를 거부할 수 있으며 동의 거부 시 은행계좌와 연계된 학생증 제작이 불가능함을 알려드립니다 <p>※ 일반대학원만 해당. 타 전문/특수대학원생은 비동의</p>
학생증발급	<ol style="list-style-type: none"> 1. 이용목적 : 학생증발급 2. 수집항목 : 사진, 성명, 학번, 학과 3. 이용 및 보유기관 : 처리목적 달성시까지 4. 일반대학원만 해당. 타 전문/특수대학원생은 비동의 	
개인정보 수집 동의	<input checked="" type="radio"/> 동의 <input type="radio"/> 비동의	개인정보 수집 동의 <input type="radio"/> 동의 <input checked="" type="radio"/> 비동의
고유식별번호 (주민등록번호) 이용 고지	개인정보보호법 제24조의2 제1항제1호에 따라 정보주체의 동의 없이 개인정보를 수집-이용합니다. 개인정보 처리사유 : 금융 거래자 실명 확인 수집 이용 근거 : 금융실명거래 및 비밀보장에 관한법률 3조 : 금융거래를 위한 실명 확인	
홍보서비스	<ol style="list-style-type: none"> 1. 수집이용목적 : 학교알림사항 전달 2. 수집항목 : 성명, 휴대전화번호, 주소, 이메일 3. 이용 및 보유기간 : 학생의 본교 재학 기간 4. 미동의 시 불이익 사항 : 동의를 거부할 수 있으며, 미동의시 긴급한 연락사항 및 기타 공지 사항 연락 받을 수 없음 	
개인정보 수집 동의	<input checked="" type="radio"/> 동의 <input type="radio"/> 비동의	
동문서비스	<ol style="list-style-type: none"> 1. 수집이용목적 : 동문 서비스 제공 및 학교소식 전달 2. 수집이용 항목 : 성명, 생년월일, 성별, 학과, 학번, 입학년월, 졸업년월, 연락처, 주소, 이메일 3. 이용 및 보유기간 : 10년(법도의 요청이 없을 경우 자동 연장됨) 4. 동의를 거부할 수 있으며 동의 거부 시 동문 서비스가 제한될 수 있습니다 	
개인정보 수집 동의	<input checked="" type="radio"/> 동의 <input type="radio"/> 비동의	
동문회	<ol style="list-style-type: none"> 1. 제공받는 자 : 동국대학교 동문총회 및 학과동문회 2. 제공받는 자의 이용목적 : 동문회 운영 3. 제공하는 항목 : 성명, 학과, 연락처, 입학연도, 졸업연도 4. 제공받는 자의 보유-이용기간 : 탈퇴 요청시까지 5. 동의를 거부할 수 있으며 동의 거부 시 동문회에서 관련된 소식을 받을 수 없습니다 	
개인정보 수집 동의	<input checked="" type="radio"/> 동의 <input type="radio"/> 비동의	

※ 확인버튼을 눌러야 최종 저장

신한체크카드형 학생증

신청방법(신한체크카드형)

1. 엠드림스 로그인

대학원학사 → 교과수업 → 수강신청관리 → 개인정보수집이용제공동의 → 학생증발급

신청방법(신한체크카드형)

2. 학생증 카드종류 : 신한은행 체크카드형 선택 후 동의

학생증 카드종류	신한은행 체크카드형	<ol style="list-style-type: none"> 1. 제공받는 자 : 신한은행 / 국민은행 (체크카드 선택시, 수집 동의 필요) 2. 제공받는 자의 이용목적 : 학생증 제작 3. 제공하는 항목 : 사진, 성명, 학번, 학과 4. 제공받는 자의 보유희망강의신청 : 24학점까지 가능처리목적 달성시까지 5. 동의를 거부할 수 있으며 동의 거부 시 은행계좌와 연계된 학생증 제작이 불가능함을 알려드립니다 <p>※ 일반대학원만 해당. 타 전문/특수대학원생은 비동의</p>
1. 이용목적 : 학생증발급 2. 수집항목 : 사진, 성명, 학번, 학과 3. 이용 및 보유기간 : 처리목적 달성시까지 4. 일반대학원만 해당. 타 전문/특수대학원생은 비동의		
개인정보 수집 동의	<input checked="" type="radio"/> 동의 <input type="radio"/> 비동의	개인정보 수집 동의 <input checked="" type="radio"/> 동의 <input type="radio"/> 비동의
고유식별번호 (주민등록번호) 이용 고지	개인정보보호법 제24조의2 제1항제1호에 따라 정보주체의 동의 없이 개인정보를 수집-이용합니다. 개인정보 처리사유 : 금융 거래자 실명 확인 수집 이용 근거 : 금융실명거래 및 비밀보장에 관한법률 3조 : 금융거래를 위한 실명 확인	

3. 확인 버튼

학생증 카드종류	신한은행 체크카드형	<ol style="list-style-type: none"> 1. 제공받는 자 : 신한은행 / 국민은행 (체크카드 선택시, 수집 동의 필요) 2. 제공받는 자의 이용목적 : 학생증 제작 3. 제공하는 항목 : 사진, 성명, 학번, 학과 4. 제공받는 자의 보유희망강의신청 : 24학점까지 가능처리목적 달성시까지 5. 동의를 거부할 수 있으며 동의 거부 시 은행계좌와 연계된 학생증 제작이 불가능함을 알려드립니다 <p>※ 일반대학원만 해당. 타 전문/특수대학원생은 비동의</p>
학생증발급	<ol style="list-style-type: none"> 1. 이용목적 : 학생증발급 2. 수집항목 : 사진, 성명, 학번, 학과 3. 이용 및 보유기간 : 처리목적 달성시까지 4. 일반대학원만 해당. 타 전문/특수대학원생은 비동의 	
개인정보 수집 동의	<input checked="" type="radio"/> 동의 <input type="radio"/> 비동의	개인정보 수집 동의 <input checked="" type="radio"/> 동의 <input type="radio"/> 비동의
고유식별번호 (주민등록번호) 이용 고지	개인정보보호법 제24조의2 제1항제1호에 따라 정보주체의 동의 없이 개인정보를 수집-이용합니다. 개인정보 처리사유 : 금융 거래자 실명 확인 수집 이용 근거 : 금융실명거래 및 비밀보장에 관한법률 3조 : 금융거래를 위한 실명 확인	
홍보서비스	<ol style="list-style-type: none"> 1. 수집이용목적 : 학교알림사항 전달 2. 수집항목 : 성명, 휴대전화번호, 주소, 메일 3. 이용 및 보유기간 : 학생의 본교 재학 기간 4. 미동의 시 불이익 사항 : 동의를 거부할 수 있으며, 미동의시 긴급한 연락사항 및 기타 공지 사항 연락 받을 수 없음 	
개인정보 수집 동의	<input checked="" type="radio"/> 동의 <input type="radio"/> 비동의	
동문서비스	<ol style="list-style-type: none"> 1. 수집이용목적 : 동문 서비스 제공 및 학교소식 전달 2. 수집이용 항목 : 성명, 생년월일, 성별, 학과, 학번, 입학연월, 졸업연월, 연락처, 주소, 이메일 3. 이용 및 보유기간 : 10년(별도의 요청이 없을 경우 자동 연장됨) 4. 동의를 거부할 수 있으며 동의 거부 시 동문 서비스가 제한될 수 있습니다 	
개인정보 수집 동의	<input checked="" type="radio"/> 동의 <input type="radio"/> 비동의	
동문회	<ol style="list-style-type: none"> 1. 제공받는 자 : 동국대학교 동문총회 및 학과동문회 2. 제공받는 자의 이용목적 : 동문회 운영 3. 제공하는 항목 : 성명, 학과, 연락처, 입학연도, 졸업연도 4. 제공받는 자의 보유-이용기간 : 발회 요청시까지 5. 동의를 거부할 수 있으며 동의 거부 시 동문회에서 관련된 소식을 받을 수 없습니다 	
개인정보 수집 동의	<input checked="" type="radio"/> 동의 <input type="radio"/> 비동의	

일괄동의처리 **확인**

※ 확인버튼을 눌러야 최종 저장

4. 신한 SOL 앱 신청 또는 신한은행 동국대점 방문신청

체크카드형 학생증은 반드시 은행 앱이나 방문신청을 완료해야 합니다.

은행 앱 신청 방법은 신한은행 첨부파일을 확인해주세요.

★앱이나 은행방문 미신청시에는 학생증이 발급되지 않습니다★

국민체크카드형 학생증

신청방법(국민체크카드형)

1. 엠드림스 로그인

대학원학사 → 교과수업 → 수강신청관리 → 개인정보수집이용제공동의 → 학생증발급

신청방법(국민체크카드형)

2. 학생증 카드종류 : 국민은행 체크카드형 선택 후 동의

학생증 카드종류	국민은행 체크카드형	<ol style="list-style-type: none"> 1. 제공받는 자 : 신한은행 / 국민은행 (체크카드 선택시, 수집 동의 필요) 2. 제공받는 자의 이용목적 : 학생증 제작 3. 제공하는 항목 : 사진, 성명, 학번, 학과 4. 제공받는 자의 보유희망강의신청 : 24학점까지 가능처리목적 달성시까지 5. 동의를 거부할 수 있으며 동의 거부 시 은행계좌와 연계된 학생증 제작이 불가능함을 알려드립니다 <p>※ 일반대학원만 해당. 타 전문/특수대학원생은 비동의</p>
1. 이용목적 : 학생증발급 2. 수집항목 : 사진, 성명, 학번, 학과 3. 이용 및 보유기간 : 처리목적 달성시까지 4. 일반대학원만 해당. 타 전문/특수대학원생은 비동의		
개인정보 수집 동의	<input checked="" type="radio"/> 동의 <input type="radio"/> 비동의	개인정보 수집 동의 <input checked="" type="radio"/> 동의 <input type="radio"/> 비동의
고유식별번호 (주민등록번호) 이용 고지	개인정보보호법 제24조의2 제1항제1호에 따라 정보주체의 동의 없이 개인정보를 수집-이용합니다. 개인정보 처리사유 : 금융 거래자 실명 확인 수집 이용 근거 : 금융실명거래 및 비밀보장에 관한법률 3조 : 금융거래를 위한 실명 확인	

3. 확인 버튼

학생증 카드종류	국민은행 체크카드형	<ol style="list-style-type: none"> 1. 제공받는 자 : 신한은행 / 국민은행 (체크카드 선택시, 수집 동의 필요) 2. 제공받는 자의 이용목적 : 학생증 제작 3. 제공하는 항목 : 사진, 성명, 학번, 학과 4. 제공받는 자의 보유희망강의신청 : 24학점까지 가능처리목적 달성시까지 5. 동의를 거부할 수 있으며 동의 거부 시 은행계좌와 연계된 학생증 제작이 불가능함을 알려드립니다 <p>※ 일반대학원만 해당. 타 전문/특수대학원생은 비동의</p>
학생증발급		
1. 이용목적 : 학생증발급 2. 수집항목 : 사진, 성명, 학번, 학과 3. 이용 및 보유기간 : 처리목적 달성시까지 4. 일반대학원만 해당. 타 전문/특수대학원생은 비동의		
개인정보 수집 동의	<input checked="" type="radio"/> 동의 <input type="radio"/> 비동의	개인정보 수집 동의 <input checked="" type="radio"/> 동의 <input type="radio"/> 비동의
고유식별번호 (주민등록번호) 이용 고지	개인정보보호법 제24조의2 제1항제1호에 따라 정보주체의 동의 없이 개인정보를 수집-이용합니다. 개인정보 처리사유 : 금융 거래자 실명 확인 수집 이용 근거 : 금융실명거래 및 비밀보장에 관한법률 3조 : 금융거래를 위한 실명 확인	
홍보서비스		
1. 수집이용목적 : 학교알림사항 전달 2. 수집항목 : 성명, 휴대전화번호, 주소, 메일 3. 이용 및 보유기간 : 학생의 본교 재학 기간 4. 미동의 시 불이익 사항 : 동의를 거부할 수 있으며, 미동의시 긴급한 연락사항 및 기타 공지 사항 연락 받을 수 없음		
개인정보 수집 동의	<input checked="" type="radio"/> 동의 <input type="radio"/> 비동의	
동문서비스		
1. 수집이용목적 : 동문 서비스 제공 및 학교소식 전달 2. 수집이용 항목 : 성명, 생년월일, 성별, 학과, 학번, 입학연월, 졸업연월, 연락처, 주소, 이메일 3. 이용 및 보유기간 : 10년(별도의 요청이 없을 경우 자동 연장됨) 4. 동의를 거부할 수 있으며 동의 거부 시 동문 서비스가 제한될 수 있습니다		
개인정보 수집 동의	<input checked="" type="radio"/> 동의 <input type="radio"/> 비동의	
동문회		
1. 제공받는 자 : 동국대학교 동문창회 및 학과동문회 2. 제공받는 자의 이용목적 : 동문회 운영 3. 제공하는 항목 : 성명, 학과, 연락처, 입학연도, 졸업연도 4. 제공받는 자의 보유-이용기간 : 발회 요청시까지 5. 동의를 거부할 수 있으며 동의 거부 시 동문회에서 관련된 소식을 받을 수 없습니다		
개인정보 수집 동의	<input checked="" type="radio"/> 동의 <input type="radio"/> 비동의	

일괄동의처리 **확인**

※ 확인버튼을 눌러야 최종 저장

4. 국민 KB 스타뱅킹 신청 또는 국민은행 동국대학교(점) 방문신청

체크카드형 학생증은 반드시 은행 앱이나 은행 방문신청을 완료해야 합니다.

은행 앱 신청 방법은 국민은행 첨부파일을 확인해주세요.

★앱이나 은행방문 미신청시에는 학생증이 발급되지 않습니다★

가. 설치 방법

- 1) '동국PASS' 어플 설치
- 2) 로그인(uDRIMS/mDRIMS ID/PW)

나. 주요기능

- 1) 중앙도서관 이용
 - 도서관 출입, 도서대출, 좌석 배정 등
- 2) 학생CS센터 서비스 이용
 - 증명서 발급, 휴대폰 충전, FAX 전송 등

※ 카드형 학생증 수령 이전에는 동국PASS앱으로 도서관 이용이 가능합니다.
출입은 도서관 운영에 따라 제한 될 수 있음.
도서관 출입 관련 문의 : 중앙도서관 02-2260-8623
PASS앱 관련 문의 : 정보처 02-2260-8877

일반형 학생증 분실신고

STEP1. 중앙도서관에 분실신고

교내기능 정지 ▶ 중앙도서관 ☎ 02)2260-8622~3

일반형 학생증에 **신한은행계좌**를 연동하였다면
은행기능 정지를 위해 카드사에도 분실신고

신한카드 ☎ 1544-7200

STEP2. 학생CS센터에 방문하여

재발급 신청

(재발급 수수료 현금 5,000원)

신한 체크카드형 학생증 분실신고

STEP1. 중앙도서관과 카드사 모두 분실신고

교내기능 정지 ▶ 중앙도서관 ☎ 02)2260-8622~3
은행기능 정지 ▶ 신한카드 ☎ 1544-7200

STEP2. 가까운 지점 방문 신청이나 신한 카드사 재발급 신청

※ 신한 카드사를 통하여 학생증 분실신고 후
즉시 재발급을 하는 경우, **중앙도서관**에 교내 기능
정지를 위한 **분실신고를 별도로 하지 않아도 됩니다.**

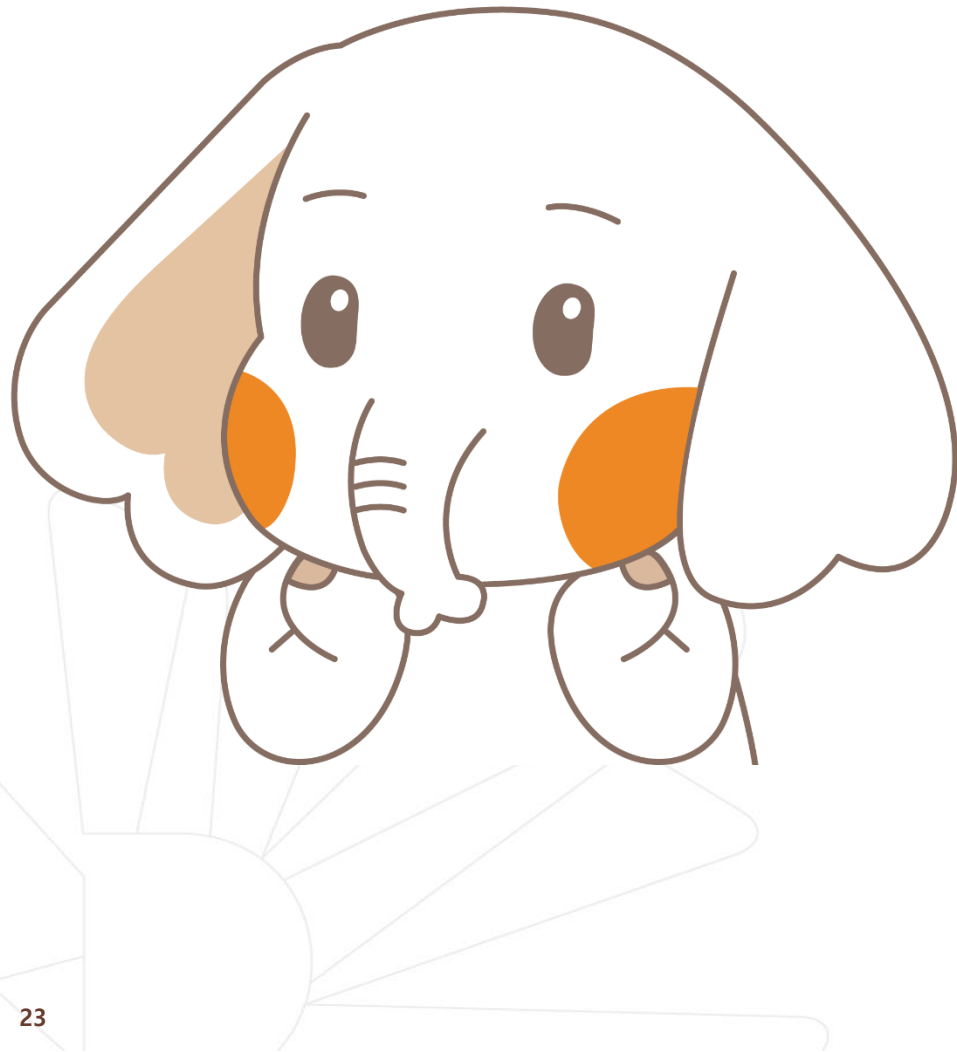

국민 체크카드형 학생증 분실신고

STEP1. 중앙도서관과 카드사 모두 분실신고

교내기능 정지 ▶ 중앙도서관 ☎ 02)2260-8622~3
은행기능 정지 ▶ 국민카드 ☎ 1588-1688

STEP2. 가까운 지점 방문 신청이나 국민 카드사 재발급 신청

※ 국민 카드사를 통하여 학생증 분실신고 후
즉시 재발급을 하는 경우, **중앙도서관**에 교내 기능
정지를 위한 **분실신고를 별도로 하지 않아도 됩니다.**

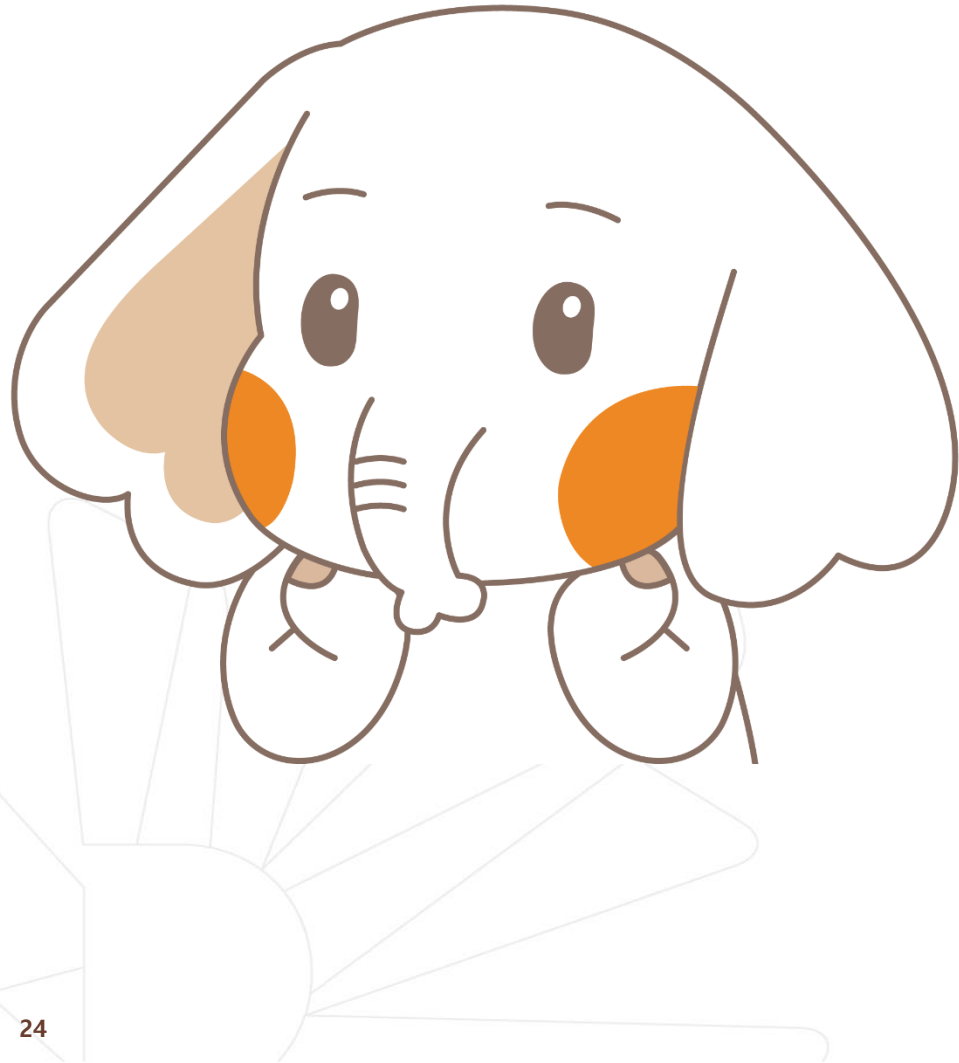

일반형 학생증 훼손이나 전과, 개명 등으로 인한 재발급 신청

학생CS센터에 방문하여 재발급 신청
(재발급 수수료 현금 5,000원)

학생CS센터 운영시간 평일 09:00~17:00
(점심시간 12:00~13:00에는 발급 불가)

※체크카드형 학생증의 경우,
해당은행으로 직접 문의

Q 1. 학생증 신청기간에 신청을 못했어요. 어떻게 해야 하나요?

A: 신청기간에 신청을 못하였어도 이후 신청이 가능합니다. 다만, 신청기간 이후 신청한 학생증은 발급이 지연될 수 있습니다.

<일반형학생증>

신청기간 이후 신청한 학생증은 학생CS센터에서 수령해야 합니다.

<체크카드형 학생증>

해당은행에 문의 / 신한은행 ☎ 02-2265-1954, 국민은행 ☎ 02-2279-9791

Q 2. 학생증 신청을 하였는데 사진을 변경하고 싶어요.

A: 학생증은 신청 다음날에 발급 진행이 시작되어 중간에 사진을 변경하실 수 없습니다.

사진 변경을 희망하시는 경우, 신청기간 이후에 학생CS센터로 연락 바랍니다.

(일반형 학생증 사진 변경시, 재발급 비용 5000원 발생/체크카드형 재발급 비용 없음)

Q 3. 학생증 수령은 어디서 수령하나요?

A: <일반형 학생증>

학생증 신청기간 내 신청: 소속 학사운영실

예) 일반대학원 철학과 학생: 철학과 학사운영실로 문의

신청기간 이후 신청->학생CS센터

<체크카드형 학생증>

해당은행에 문의 / 신한은행 ☎ 02-2265-1954, 국민은행 ☎ 02-2279-9791

Q 4. 학생증 수령일에 수령이 불가할 것 같아요. 어떻게 해야 하나요?

A: <일반형 학생증>

본인 소속 학사운영실에 문의

예) 일반대학원 철학과 학생:철학과 학사운영실에 문의

<체크카드형 학생증>

해당은행에 문의 / 신한은행 ☎ 02-2265-1954, 국민은행 ☎ 02-2279-9791

Q 5. 일반형 학생증을 신청하였는데 체크카드형으로 변경하고 싶어요. 어떻게 해야 하나요?

A: 신청기간 내 학생증 선택 번복을 불가합니다.

우선 신청한 학생증을 수령 받고, 추후 다시 신청바랍니다.

단, 체크카드형으로 발급하신 경우에는 일반형 학생증 발급이 불가합니다.

신중히 신청 바랍니다.

